



厚別南

札幌市立厚別南中学校
学校だより 第05号
令和4年12月23日(金)

終業式 挨拶

校長 市川 恵幸

本日の終業式で、以下のお話をしました。(紙面の都合で一部要約しています。)

今日で2学期も終わりです。思いつくだけでも、文化祭、「あつおん!」、給食週間などがあり、その合間を縫うようにテストがあったりして、コロナに翻弄されながらも、皆さんは、忙しくも充実した日々を送ってきたものと思います。

さて、今日は、皆さんは、「厚南3+1」の一番はじめにくる「挨拶」についてのお話をします。

私は皆さんの登校時に玄関に立って挨拶をしています。そのとき心がけていることが二つあります。一つは、なるべく元気な声で明るく挨拶することです。その理由は、皆さんに「今日も一日頑張ろうね」というエネルギーを送りたいと考えているからです。二つは、皆さんの目を見て挨拶することです。それは皆さん一人一人の心に届けたいと考えているからです。

そのような思いで皆さんに挨拶をしているのですが、そのときの皆さんの反応は様々です。

一番多いのは、きちんと目を合わせて挨拶する人で、その中には、元気よく挨拶してくれる人もいれば、さわやかな笑顔で挨拶してくれる人もいます。ほほえんで会釈してくれる人もいます。中には遠くから、先生より先に元気な声で挨拶してくれる人もいて、私自身がエネルギーをもらったりできて嬉しくなります。

挨拶は、自分の心を開くことで、相手の心を開かせ、相手の心に近づいていく積極的な行為です。また、「私はあなたとつながっていて、あなたのおかげで生きていますよ」という感謝や信頼を示す行為です。つまり、挨拶は人間関係を豊かにするために欠かせない手段といえるわけです。まさに「たかが挨拶、されど挨拶」ということです。

3学期には、明るく、いつも、先に、続ける挨拶で、皆さんとお会いできるのを楽しみにしています。よいお年をお迎えください。

挨拶は、お子様の心身のバロメーターにもなるものと思います。この機会に改めて挨拶について話題にしていだければと思います。(お話の中で、「挨拶」の頭文字(「あ」「い」「さ」「つ」)の意味も伝えていきますので、話題の一つとしてお子様に訊いてみてください。)

2学期行事より ~陸上競技大会、文化祭、あつおん(合唱)などがありました

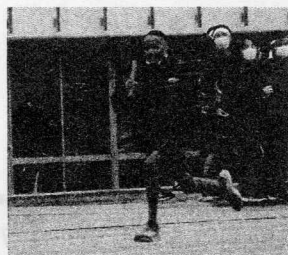

【9/6 陸上競技大会】
雨の中、全員リレー
のみの実施と
なりました。

【9/22 文化祭】2020、2021年のリモート文化祭を経て、3年ぶりに体育館でのステージ発表を実施。全校生徒は入れませんでしたが、二つの学年が体育館での参加となりました。



【10/28 あつおん!】合唱も3年ぶり。素敵な歌声が響き渡りました。二つの学年が体育館に入り、保護者観覧も実施することができました。

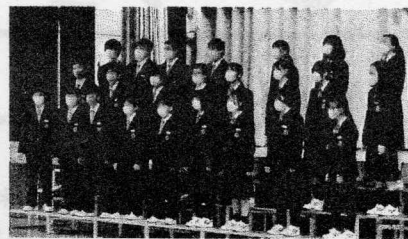

校外生活のきまり (札幌市学校教護協会より)

ルールやマナーを守り、安全な冬休みを。

- ◇感染症対策 …感染症の拡大防止のため、換気、マスク、手洗い、三密回避などの対策を。
- ◇外出 …行先、同行者、目的、帰宅時刻(最大19時まで)を伝える。中学生らしい身なりで。
- ◇外泊 …友人宅への外泊は認められていません。
- ◇イベント等 …カラオケボックス、花火、キャンプ、旅行は、保護者が責任ある大人が同伴する。
- ◇交通安全 …歩道をふさいで歩いたり、車道に出て歩いたりしないよう、十分に注意する。
- ◇スマートフォン…親子でルールやマナーについて話し合い、適切な使用をお願いします。
- ◇年末年始 …過ごし方、行動、金銭の取り扱い(やりとりはしない)に注意する。

始業式は1月13日(金)

- ・時程…①始業式 ②学活 ③金3 ④金4 給食なし、12:20下校
- ・持ち物…上靴、健康チェック表、筆記用具、通知表、冬休みの計画表、教科の課題

1、2、3月のおもな予定

- | | |
|----------------|--------------------------------|
| 1月13日(金) | 始業式 |
| 16日(月) 17日(火) | 3年学年末テスト①② 1、2年スキー時間割開始(~2/10) |
| 2月 7日(火) | 新入生保護者説明会 |
| 14日(火) 15日(水) | 私立A日程入試①② 1、2年学年末テスト①② |
| 17日(金) 18日(土) | 私立B日程入試①② |
| 3月 2日(木) 3日(金) | 公立高校入試①② |
| 15日(水) | 卒業証書授与式 |
| 24日(金) | 修了式、離任式 |



お知らせ

1. 冬休み中の電話対応時間は8:00~17:00です。時間外は転送電話となります。
2. 緊急の内容は、ふだんと同様、保護者メールでお知らせします。
3. 冬休み中はChromebookを持ち帰りません。
4. 学校ホームページに、行事予定、各種たより等を掲載しています。ご活用ください。
5. 12月29日(木)~1月3日(火)は学校を閉鎖しています。また、札幌市教育委員会で実施している本校の冬季休校日は1月4日(水)、5日(木)です。
6. 3学期も登校時間は8:15~8:30です。冬は道が悪く、登下校に時間がかかります。早めの行動を心がけ、5分前の8:25には着席して読書を始め、ゆとりをもって1日をスタートさせたいところです。

※12月28日(水)までに、お子様が新型コロナウイルス感染症に係り、陽性となった場合は、厚別南中学校(894-7311)まで連絡をお願いします。(平日のみ) 12月29日(木)~1月12日(木)の期間は連絡不要です。