

# がん検診のご案内

申込締切

12月10日

みなさまいかがお過ごしでしょうか。

さて、例年実施しております無料送迎バス利用による『がん検診』を今年も  
下記の日程で実施することになりました。

検診ご希望の方は、下記の方法でお申込ください。

※ 料金等のお問い合わせは『北海道対がん協会』までお願い致します。(Tel 748-5522)

記

◇検診日 **2025年1月15日(水)午前**

◇集合場所 **青葉会館 前(青葉町3丁目)**

◇出発時間 **8時10分出発 (8時05分集合)**

※直接検診センターへ来所の方は、午前の受付は11時までです

◇検診会場 公益財団法人 『北海道対がん協会』札幌がん検診センター  
札幌市東区北26条東14丁目1-15  
地下鉄東豊線「元町駅」下車②出口より徒歩7分

## ◆◆ お申込み方法 ◆◆

以下のうち、お申込みしやすい方法をどれか1つお選び下さい

- 北海道対がん協会 予約専用電話 **748-5522** へご連絡いただく  
(平日8時30分~17時15分 第1第3土曜日8時30分~12時05分)
- 回覧用紙2枚目「FAX送付表」をコピーし、必要事項をご記入の上、  
**FAX 748-5526** へお送りいただく

コピーしてお使いください

# … FAX 送信状 …

年 月 日

公益財団法人 北海道対がん協会 札幌がん検診センター

予約係 行 FAX: 011-748-5526

## 【検診申込書】

※胃・肺の検診をご希望の方は、それぞれどちらかをお選びください

検診日 2025年1月15日(水)午前

団体名 青葉町自治連合会 (白樺会 班)

氏名	住所	※胃		※肺		大腸	子宮(頸部)	乳房(マンモ)	骨	特定健診	前立腺	バス
		カメラ	バリウム	エックス線	肺がんCT							
フリガナ	〒004- TEL	カ・バ	エ・CT	大	子	乳	骨	特	前			
氏名	厚別区											
フリガナ	〒004- TEL	カ・バ	エ・CT	大	子	乳	骨	特	前			
氏名	厚別区											

◆上記にない検診項目をご希望の方は、余白にご記入ください

### ❀ 北海道対がん協会より 検診を受けられる皆様へ ❀

- 1) 受診希望の検診に○をおつけください。  
送迎バスをご利用される方は「バス」の欄に○を、ご利用されない方は×をおつけください。  
なお、お帰りのバスは、バスご利用の皆様の検診が全て終了してから出発いたします。  
お帰りのバスをご利用されないことも可能ですので、係の者に一声おかけください。
- 2) お申込みいただいた方には、検診日の約1週間前に【北海道対がん協会】より問診票を送付致します。ご住所は詳しくご記入お願いします。  
問診票が届かない場合や予約の変更は直接【北海道対がん協会】へお問い合わせください。(TEL 748-5522)
- 3) 感染症対策として、検診にお越しいただく際にはマスクの着用をお願い致します。

## □ 札幌市がん検診料金表 □

- 札幌市のがん検診は、検診科目ごとに受診対象の年齢が決まっています。年齢は「**検診当日の満年齢**」です。
- 受診対象外のご年齢の方でも受診はできますが、料金が高くなります。
- 胃がん・子宮がん・乳がん・前立腺がん検診は、2年に1回の検診です。検診当日「偶数歳」であることが条件となります。ただし、前年度に受診していなければ、奇数歳でも対象として受診することができます。**
- 肺がん・大腸がん検診は年に1回の検診です。**

受付時間	検診項目	内容	* 受診対象年齢・料金	対象外の方
月～土 8:30・9:30	胃	内視鏡検査 (胃カメラ)	50歳以上で原則偶数歳の方 <b>3,200円</b>	胃が痛いなど、症状がある方は 保険診療で受診いただけます
月～土 8:30～11:00 月～金 13:00～15:00		胃部エックス線検査 (バリウム)	50歳以上で原則偶数歳の方 <b>1,100円</b>	ピロリ菌抗体のみ <b>2,640円</b>
	リスク判定(血液検査) ピロリ菌抗体 + ペプシノゲン	40歳の方 <b>900円</b>		
	肺	胸部エックス線検査	40歳以上の方 <b>無料</b>	<b>2,343円</b>
		胸部エックス線検査 + 喀痰検査	50歳以上の方でかつ (「喫煙年数」×「一日の喫煙本数」が 600以上)の方 <b>400円</b>	<b>5,390円</b>
大腸	免疫学的便潜血検査 (検便)	40歳以上の方 <b>400円</b>	<b>2,772円</b>	
月～土 8:30～11:00 月～金 13:00～14:00	前立腺	血液検査 (PSA)	50歳～69歳で原則偶数歳の方 <b>500円</b>	<u>70歳以上</u> の方 <b>2,310円</b>
	子宮	頸部細胞診	20歳以上で原則偶数歳の方 <b>1,100円</b>	<b>6,105円</b>
		体部細胞診	20歳以上で原則偶数歳の方 (医師の指示) <b>600円</b>	<b>2,640円</b>
	乳	マンモグラフィ検査 (医師の視触診はありません)	40～49歳で原則偶数歳の方★ マンモグラフィ(2方向) <b>1,300円</b>	50歳未満の方 (2方向) <b>6,512円</b>
			50歳以上で原則偶数歳の方 マンモグラフィ(1方向) <b>1,100円</b>	50歳以上の方 (1方向) <b>5,555円</b>
乳房超音波検査	同日に上記★のマンモグラフィ2方向を受ける方 <b>800円</b>	<b>5,500円</b>		

土曜日は第1・第3土曜日に開設しています。第1・第3土曜日が祝日の場合は休診となります。

費用免除の該当となる方 上記の表で*受診対象年齢に 該当する方のみ対象です	持参する証明書類 各証明書は検診当日に必ずご持参ください お持ちいただけないと無料になりません
70歳以上の方	保険証などの公的機関が発行した満年齢を確認できるもの
市民税非課税世帯の方 (①・②のいずれか)	① 「市・道民課税証明書」(18歳以上の世帯全員分) (区役所の税の窓口か市税事務所で発行…手数料無料) ② 65歳以上で保険料段階が第1、2、3段階の「介護保険料納入通知書」、または「介護保険料確定通知書」、または「介護保険料特別徴収(決定・変更・停止)通知書」
生活保護世帯の方	「生活保護受給証明書」、または「生活保護世帯健康診査受診券」 (証明書は、各区の保護課の担当ケースワーカーに確認してください)
65～69歳で後期高齢者医療被保険者の方(加入者は重度の障害をお持ちの方などに限定されます)	「後期高齢者医療被保険者証」、または「後期高齢者健診受診券」
中国残留邦人等支援給付世帯の方	支援給付の支給のための本人確認証の写し

## □ その他の検査(オプション) □

受付時間	検査名	受診対象年齢・料金	内容
月～土 8:30～10:00 月～金 13:00	<b>特定健康診査</b> (とくとく健診)	(対象)40歳以上の方 料金はお手元の受診券で ご確認ください	<b>【要予約】</b> 一般的な健康診断(計測血液検査等)です。 『受診券』と『保険証』が必要です。 ※忘れると受診できませんのでご注意ください。 食事制限があります。
月～土 8:30～9:30 (午前のみ)	<b>腹部超音波検査</b>	6,270 円	<b>【要予約】</b> 肝臓・胆のう・腎臓をみます。 脂肪肝・胆のう結石・胆のうポリープ・腎結石などがわかります。 当日は絶食となります。
月～土 8:30～11:00 月～金 13:00～15:00	<b>肺がんCT検査</b>	11,000 円	胸部エックス線検査では見つけにくい10mm程度の早期肺がんも見つけることができます。 特に50歳以上の方や喫煙者の方、 <u>身内に肺がんの方がいらっしゃる方</u> におすすめしています。 痰が出る方は喀痰の検査もあわせておすすめしています。
	<b>肺がんCT検査 + 喀痰検査</b>	12,050 円	
	<b>内臓脂肪測定 (CT)</b>	(単独) 3,410 円	
		(肺がんCT併用) 2,310 円	
<b>骨検診 (DXA法)</b>	2,100 円	エックス線を利用して骨密度を測定します。 特に閉経後の女性の方におすすめしています。	
月～土 8:30～11:00 月～金 13:00～14:00	<b>婦人科超音波検査 (経膈)</b>	1,100 円	子宮体部がんの前兆がないかをみます。 卵巣や子宮内部の様子もわかります。 所要時間は1分程度。 子宮全摘の方も受けられます。
	<b>HPV検査</b> (ヒト・パピローマ・ウイルス)	5,060 円	子宮頸がん検診で採取した検体で検査をします。 (子宮頸がん検診の受診が必須となります) 25～60歳の女性におすすめしています。

※人間ドックや定期健康診査も受診いただけます。詳細はお問い合わせください。

当日、保険証が必要となる場合がありますので、必ずご持参ください。

※ご提示いただけない場合は全額自己負担となりますのでご了承ください。

公益財団法人北海道対がん協会 札幌がん検診センター

〒065-0026 札幌市東区北26条東14丁目1-15

**(011)-748-5522** (予約直通)

電話受付時間 平日 8:30～17:15

第1・第3土曜日 8:30～12:05

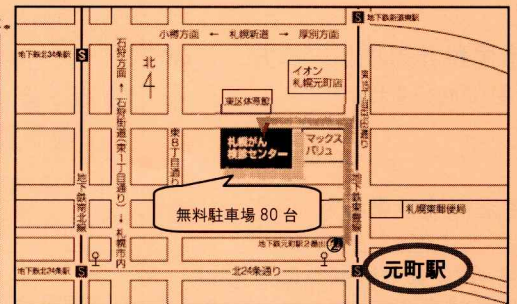

地下鉄東豊線「元町」2番出口から徒歩7分



# 午前と午後、どちらにするか迷ったら… 午後がオススメです！

## おすすめポイント①

**午前に比べて  
待ち時間が短く、  
あまり密にならずに  
ゆったり受診できます。**

※人数が多い場合や当日精密検査になる方がいらっしゃる場合は、午後でも時間がかかることがあります。

センターに着いてから  
帰りのバスが出発するまで  
午前は平均 3.5 時間、  
午後は平均 1.5 時間です。

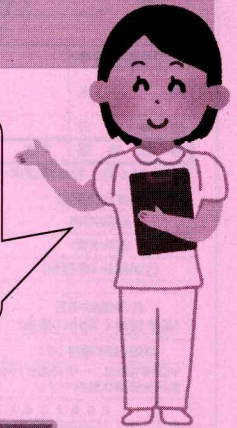

## おすすめポイント②

**午後に特定健診を  
受けられるようになりました。**

※ただし、実施日が決まっていますので、詳しくは  
お問い合わせください。  
また、胃カメラ、腹部超音波は午前のみ  
となります。

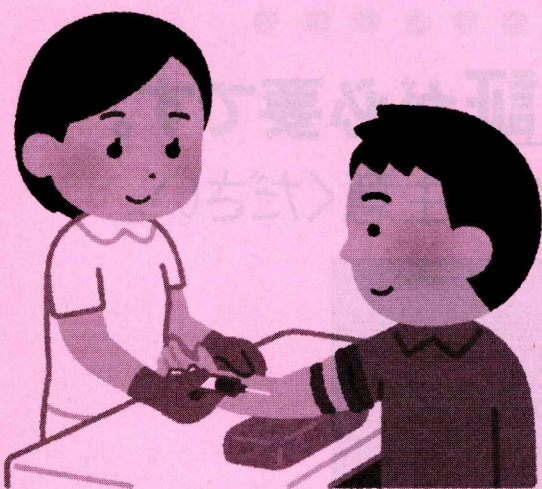

「うちの町内会は午前しかないけど、午後に受りたい！」という場合は…  
公共交通機関や自家用車でお越しいただければ、ご希望の時間帯に  
受診していただけます。(無料駐車場 80 台)

# とくとく健診・後期高齢者健診

一緒に受診できます！（午前：月～土/午後：月～金）

平成 年度	とくとく健診受診券 (特定健診)		と
平成 年 月 日			
受診券整理番号			
氏 名			
生 年 月 日 年 月 日 性別			
有効期限 平成 年 月 日			
平成 年 4 月 1 日以降使用できます			
窓口での自己負担額			
健診内容		実施医療機関	住民集団健診
基本健診			
付加健診(希望制)			
付加健診項目 (基本健診と同時に受診)		心電図検査、貧血検査、白血球数	
詳細健診項目(※)		貧血検査、心電図検査、尿酸検査	
※詳細項目は、一定の条件に合致し、医師が必要と認めた場合のみ実施し、自己負担額は無料です。			
00010017			
保 険 者	札幌市中区下町三丁目 札幌市(国民健康保険)		
支 店	札幌市(国民健康保険)		
支 店 代 理 機 関	北海道国民健康保険団体連合会 札幌市内に限り有効		

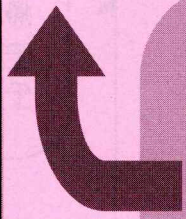

札幌市の国保に加入されている方、  
もしくは後期高齢の方で

このような受診券をお持ちの方は、

**特定健診・後期高齢者健診を  
がん検診と一緒に受診する  
ことができます。**

※毎年、区役所から3月末頃に郵送されます。  
※上記保険に加入しているのに受診券をお持ちでない方は、お住まいの区の区役所(保険年金課)までご相談ください。

受診をご希望の方は  
申込用紙の「特」に○をつけてください。

**検診当日に受診券と保険証が必要です。**

※忘れると受診できませんのでご注意ください。

北 海 道	(再) 有効期限	令和 2年 7月31日
国民健康保険	交付年月日	令和元年 8月 1日
被 保 険 者 証	有効期限年月日	平成26年10月10日
記 号	000-0000	見 本
氏 名	札幌 太郎	性別 男
生 年 月 日	昭和58年 3月 20日	住 居 札幌市中央区1丁目
住 宅 番 号	01番	支店番号 札幌市中央区札幌
保 険 者 番 号	014019	交付番号 札幌市中央区札幌
(平成26年10月10日 発行開始)		

札幌市国民健康保険証(見本)

後期高齢者医療被保険者証	
有効期限	令和 2年 7月31日
交付年月日	令和 2年 7月 1日
01224067	
札幌市中央区1丁目	
支 店	札幌 太郎
有効期限	昭和 7年 7月 7日
交付年月日	平成20年 4月 1日
有効期限	平成20年 4月 1日
支店番号	1番
支店番号	014019
北海道国民健康保険団体連合会	

後期高齢者医療被保険者証(見本)

※社会保険の被扶養者の方など、札幌市の国保・後期高齢以外の方は  
札幌がん検診センターへ直接お申し込みください。

TEL011-748-5522(予約直通)